Il disertore

Frederic Rzewski

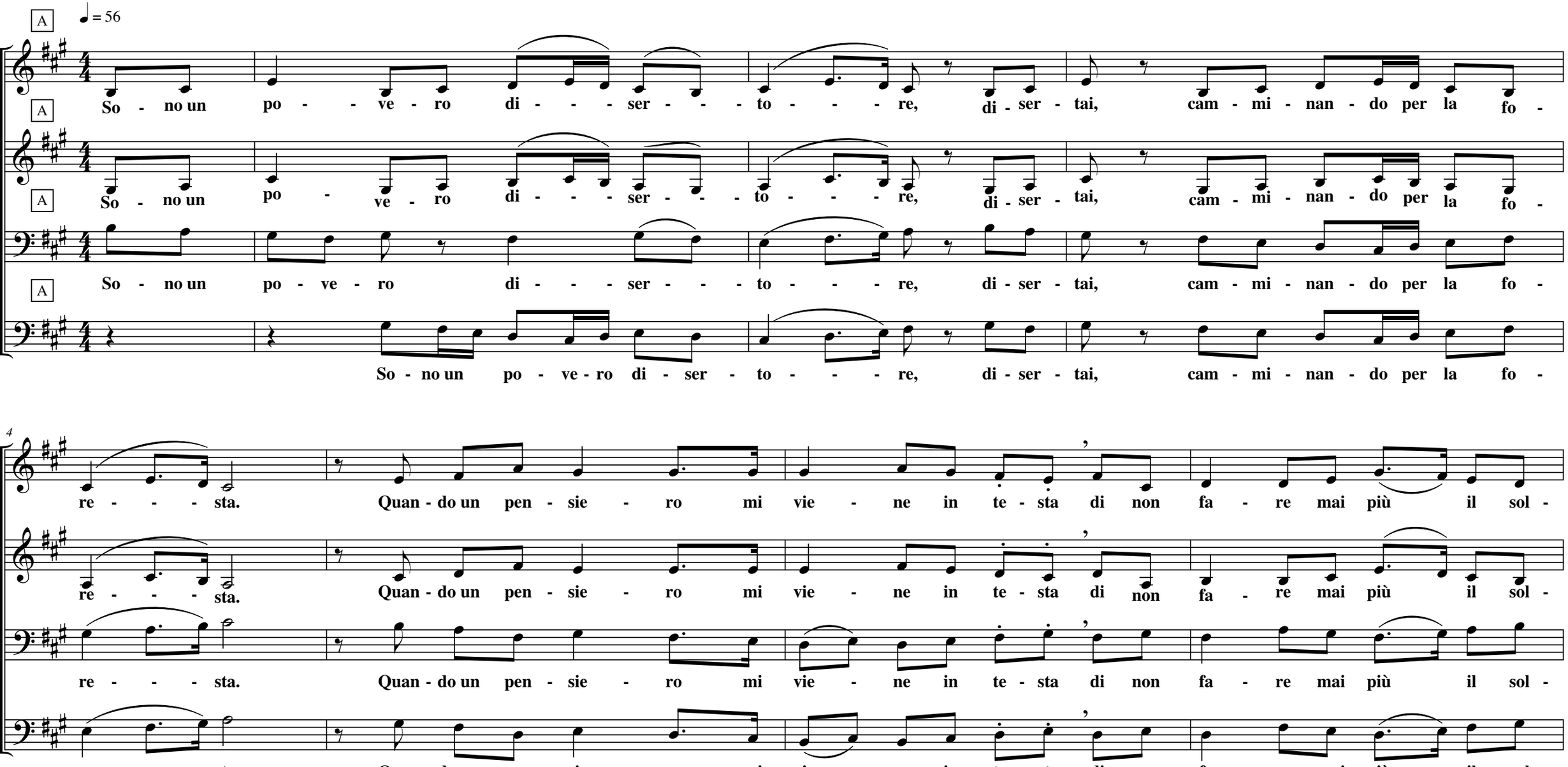

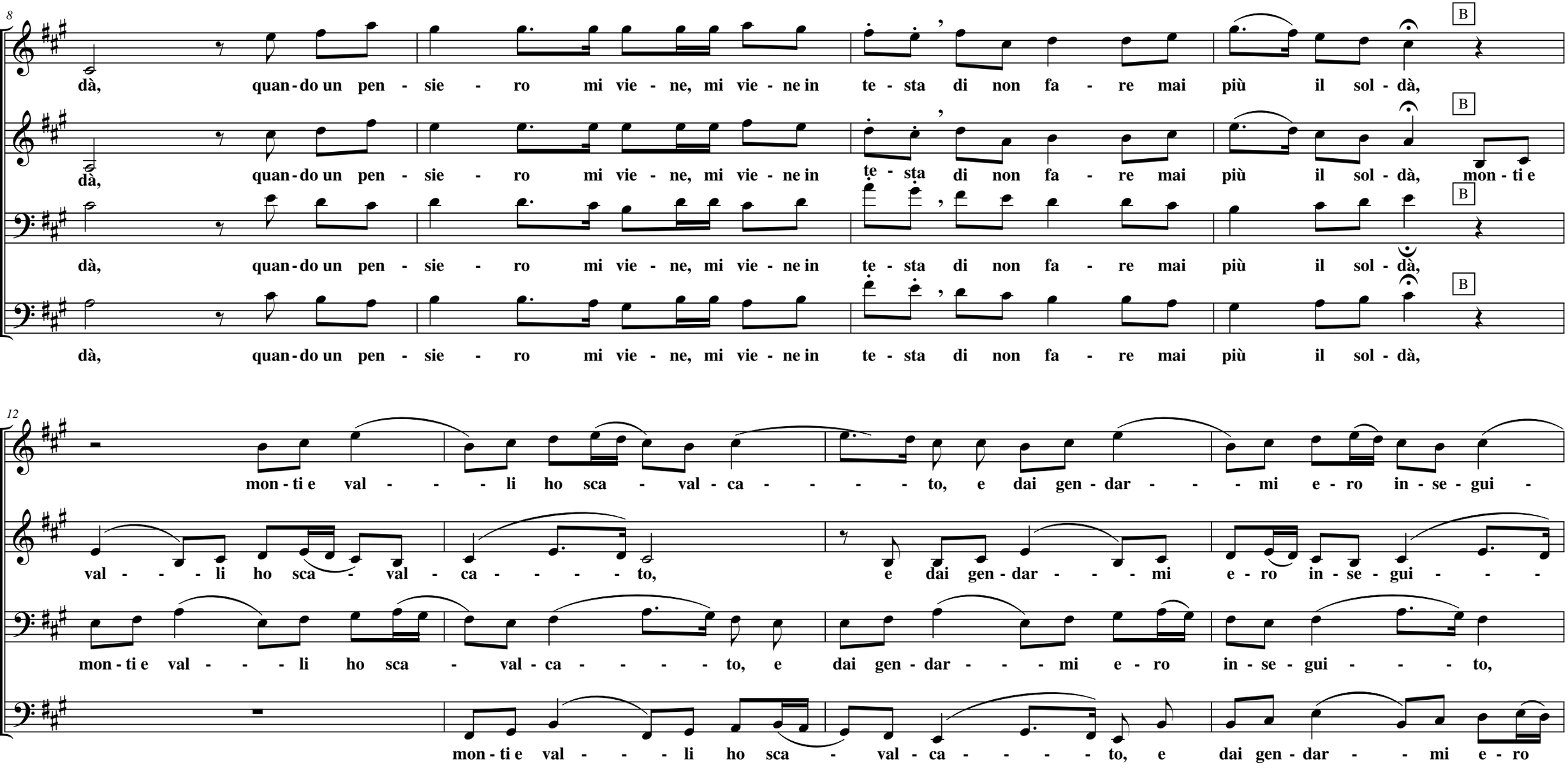
8
dà, quan-do un pen - sie - ro mi vie - ne, mi vie - ne in te - sta di non fa - re mai più il sol - dà,
dà, quan-do un pen - sie - ro mi vie - ne, mi vie - ne in te - sta di non fa - re mai più il sol - dà, mon - ti e
dà, quan-do un pen - sie - ro mi vie - ne, mi vie - ne in te - sta di non fa - re mai più il sol - dà,
dà, quan-do un pen - sie - ro mi vie - ne, mi vie - ne in te - sta di non fa - re mai più il sol - dà,
B
12
mon - ti e val - - - li ho sca - val - ca - - - - to, e dai gen - dar - - - mi e - ro in - se - gui -
val - - - li ho sca - val - ca - - - - to, e dai gen - dar - - - mi e - ro in - se - gui - - -
mon - ti e val - - - li ho sca - val - ca - - - - to, e dai gen - dar - - - mi e - ro in - se - gui - - - - to,
mon - ti e val - - - li ho sca - val - ca - - - - to, e dai gen - dar - - - mi e - ro

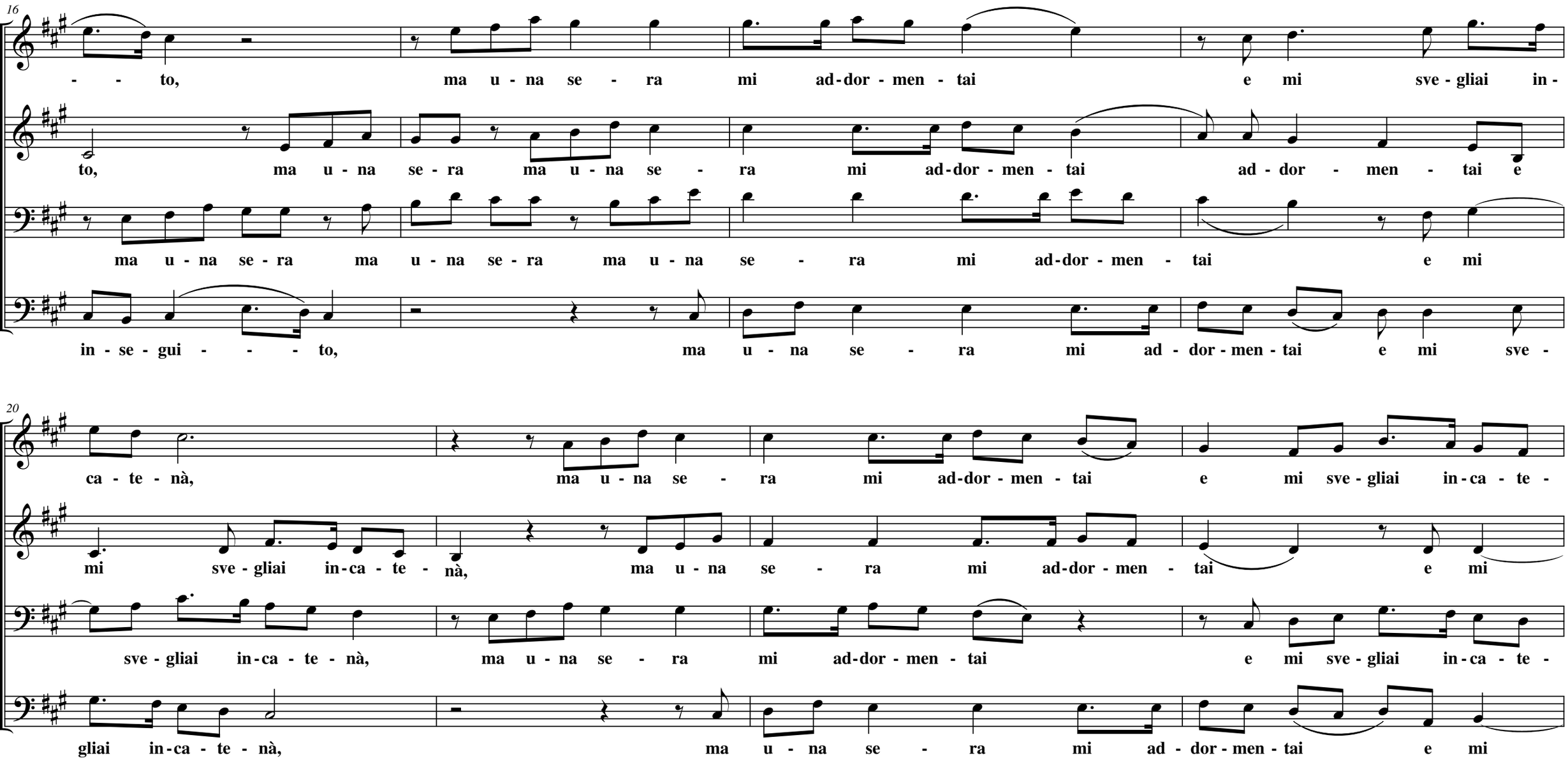
16
- - to, ma u - na se - ra mi ad-dor - men - tai e mi sve - gliai in -
to, ma u - na se - ra ma u - na se - ra mi ad-dor - men - tai ad - dor - men - tai e
ma u - na se - ra ma u - na se - ra ma u - na se - ra mi ad-dor - men - tai e mi
in - se - gui - - - to, ma u - na se - ra mi ad - dor - men - tai e mi sve -
20
ca - te - nà, ma u - na se - ra mi ad-dor - men - tai e mi sve - gliai in - ca - te -
mi sve - gliai in - ca - te - nà, ma u - na se - ra mi ad-dor - men - tai e mi
sve - gliai in - ca - te - nà, ma u - na se - ra mi ad-dor - men - tai e mi sve - gliai in - ca - te -
gliai in - ca - te - nà, ma u - na se - ra mi ad - dor - men - tai e mi

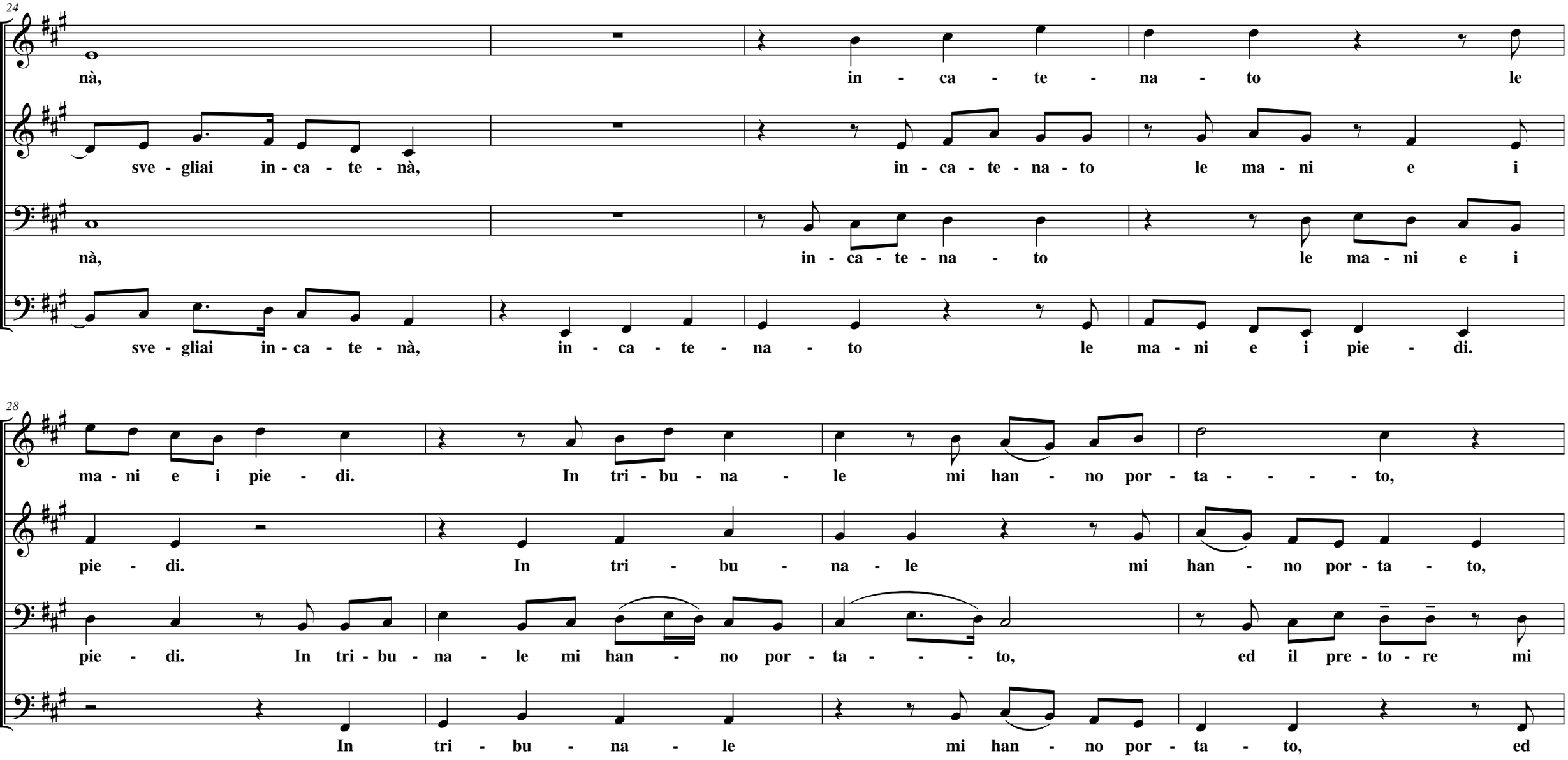
24
nà, in - ca - te - na - to le
sve - gliai in - ca - te - nà, in - ca - te - na - to le ma - ni e i
nà, in - ca - te - na - to le ma - ni e i
sve - gliai in - ca - te - nà, in - ca - te - na - to le ma - ni e i pie - di.
28
ma - ni e i pie - di. In tri - bu - na - le mi han - no por - ta - - - - to,
pie - di. In tri - bu - na - le mi han - no por - ta - to,
pie - di. In tri - bu - na - le mi han - no por - ta - - - to, ed il pre - to - re mi
In tri - bu - na - le mi han - no por - ta - to, ed

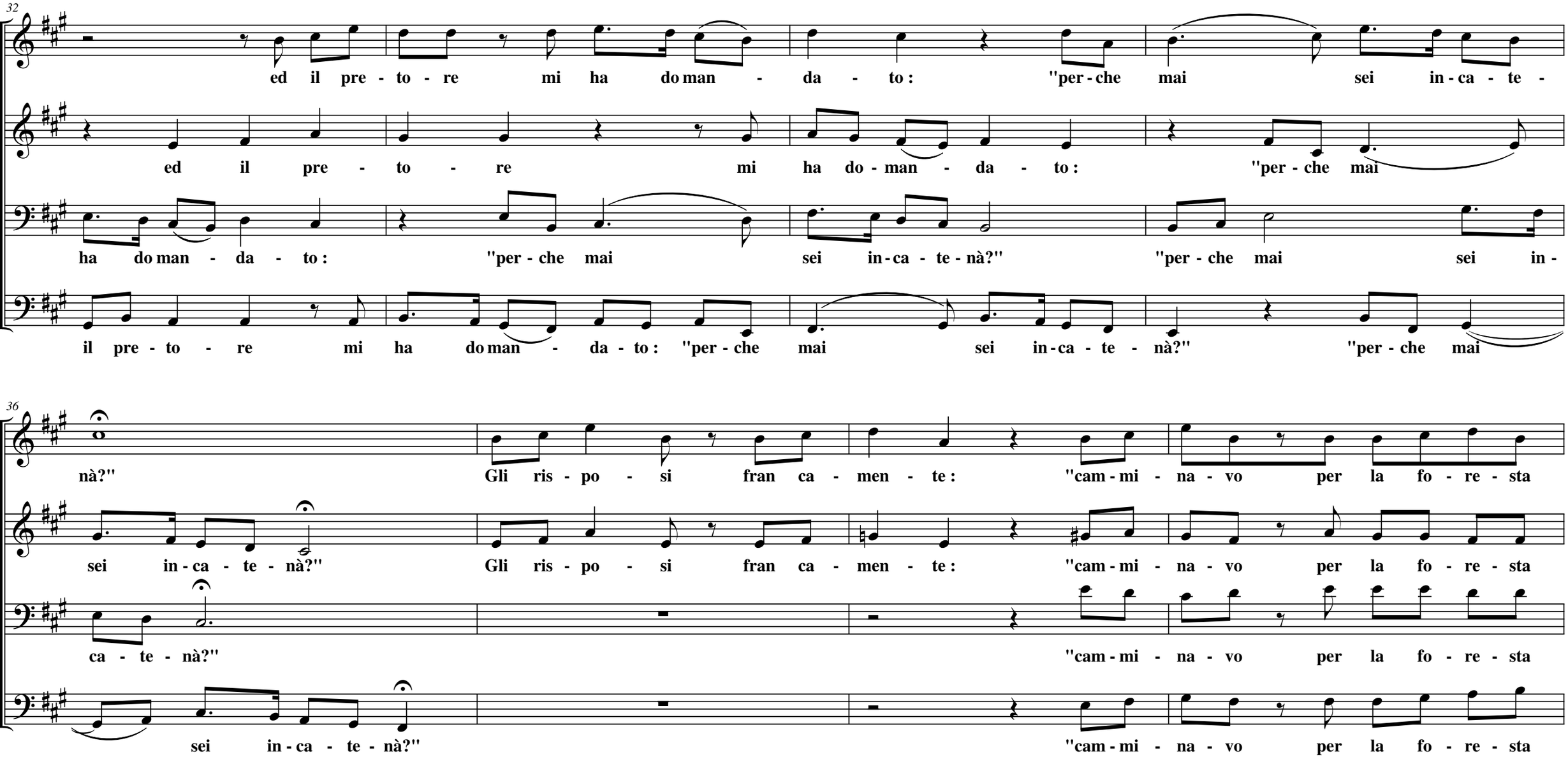
32
ed il pre - to - re mi ha do man - da - to : "per - che mai sei in - ca - te -
ed il pre - to - re mi ha do - man - da - to : "per - che mai
ha do man - da - to : "per - che mai sei in - ca - te - nà?" "per - che mai sei in -
il pre - to - re mi ha do man - da - to : "per - che mai sei in - ca - te - nà?" "per - che mai
36
nà?" Gli ris - po - si fran ca - men - te : "cam - mi - na - vo per la fo - re - sta
sei in - ca - te - nà?" Gli ris - po - si fran ca - men - te : "cam - mi - na - vo per la fo - re - sta
ca - te - nà?" "cam - mi - na - vo per la fo - re - sta
sei in - ca - te - nà?" "cam - mi - na - vo per la fo - re - sta

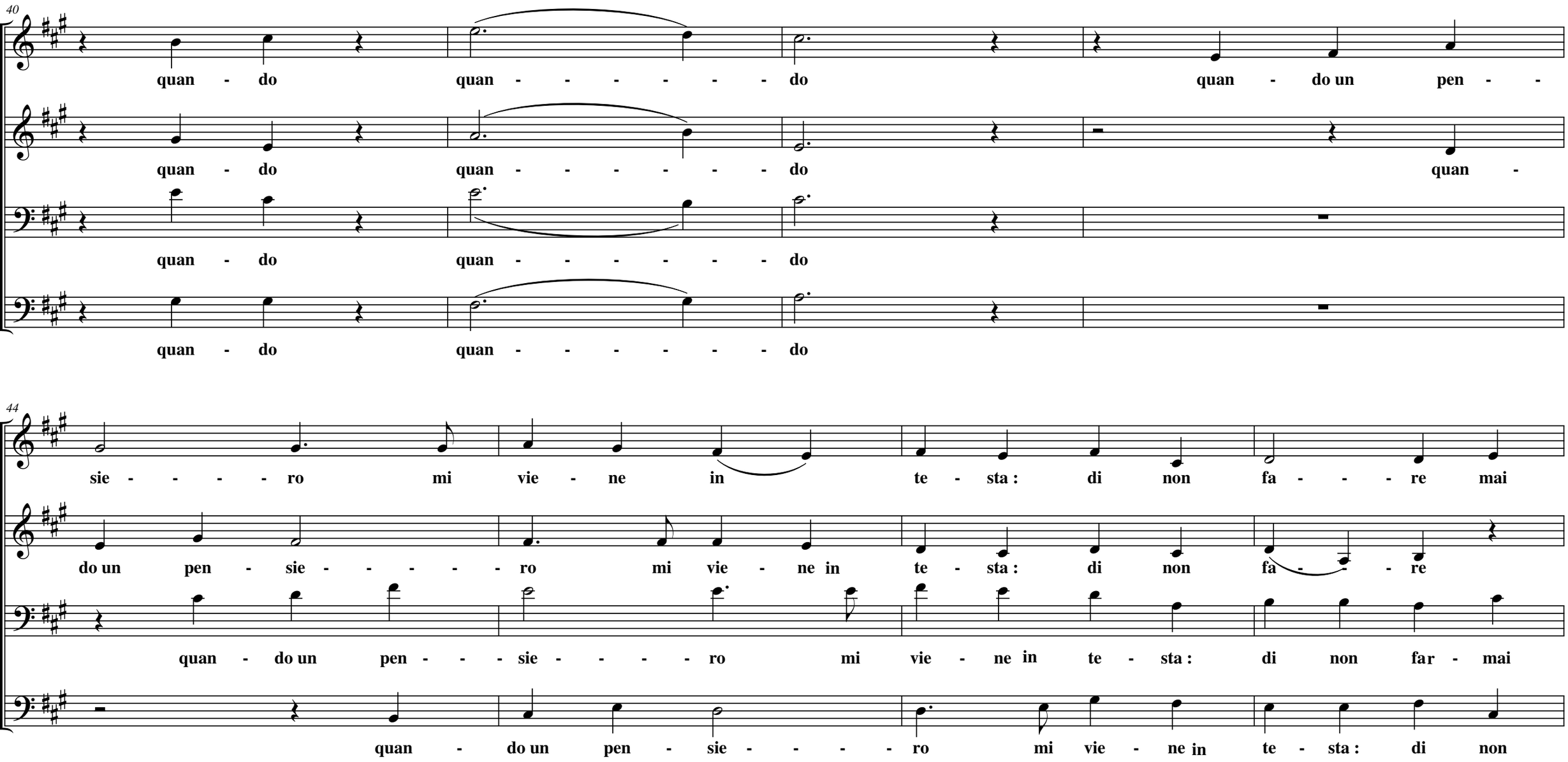
40
quan - do quan - - - - - - - do quan - do un pen - -
quan - do quan - - - - - - - do quan -
quan - do quan - - - - - - - do
quan - do quan - - - - - - - do
44
sie - - - - - ro mi vie - ne in te - sta : di non fa - - - re mai
do un pen - sie - - - - - - ro mi vie - ne in te - sta : di non fa - - - re
quan - do un pen - - - sie - - - - ro mi vie - ne in te - sta : di non far - mai
quan - do un pen - sie - - - - ro mi vie - ne in te - sta : di non

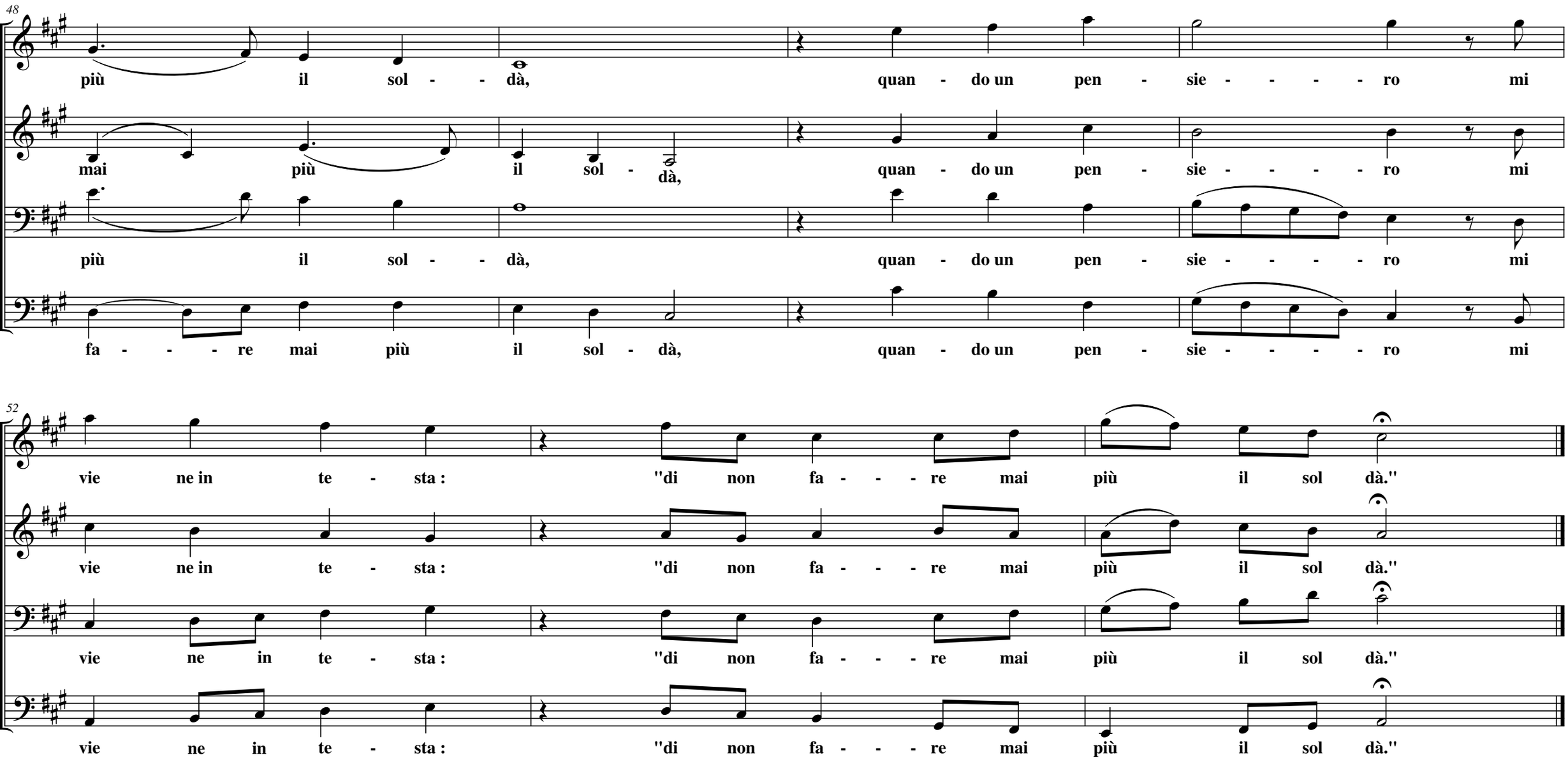
48
più il sol - - dà, quan - do un pen - sie - - - - ro mi
mai più il sol - dà, quan - do un pen - sie - - - - ro mi
più il sol - - dà, quan - do un pen - sie - - - - ro mi
fa - - - re mai più il sol - dà, quan - do un pen - sie - - - - ro mi
52
vie ne in te - sta : "di non fa - - - re mai più il sol dà."
vie ne in te - sta : "di non fa - - - re mai più il sol dà."
vie ne in te - sta : "di non fa - - - re mai più il sol dà."
vie ne in te - sta : "di non fa - - - re mai più il sol dà."